

神戸医療センター 病診連携だより

編集・発行：独立行政法人国立病院機構 神戸医療センター
〒654-0155 兵庫県神戸市須磨区西落合3丁目1-1 TEL 078-791-0111

新院長着任のご挨拶

院長 味木 徹夫

令和5年4月より院長を拝命しました、味木 徹夫（あじき てつお）です。

神戸医療センターは遠く大正7年に神戸屯田療養所として開設され、国立の結核療養のための施設として機能していたことに端を発します。2004年から独立行政法人化し、現在の国立病院機構神戸医療センターとなりました。

100年以上の歴史がある当病院において、公共性・公益性を基本として地域住民の健康を支えるという理念には変わりがありません。主に須磨区、垂水区、西区の住民を支え、地域医療支援病院として地域の病院やクリニックとの連携を図るとともに、304床の病床と30の診療科を有し幅広い疾患に対応しています。

昭和62年からは二次救急の受け入れも行い、救急外来患者数や時間外救急車搬入件数は年々増加傾向となっています。また、当院は、中規模病院の特徴を生かして、小回りが利く医療を展開し、地域医療に貢献して参りました。特に、県立こども病院のポートアイランド移転や近隣の中規模病院の周産期医療からの撤退の結果、須磨区、垂水区において、当院は周産期医療を堅持できる唯一の公的病院になりました。また、今回の新型コロナウイルス感染症拡大時にも早期から受け入れ病院として手を上げ、職員一丸となって対応しております。

これからも、地域の皆様に安全安心な治療を提供するべく、努力していく所存ですので、何卒よろしくお願い致します。

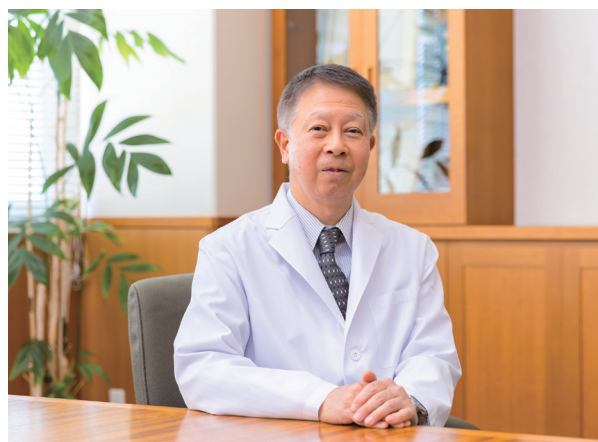

多目的用X線透視装置（TV装置）を更新しました。

診療放射線技師長 西野 敏博



2023年3月にX線透視装置を富士フィルムヘルスケア株式会社製のCアーム型FPD搭載X線透視装置（VersiFlex VISTA）に更新しました。本装置の特徴は操作が容易で、被ばく線量低減と高画質を両立した装置です。検出器（X線の出力を画像に変換する部分）のシンチレーターにCsI（ヨウ化セシウム）を用いた間接変換方式FPD（フラットパネルディテクター）を採用しています。間接変換方式（X線を一度光に変換してから電気信号に変換する方式）は直接変換方式（X線を直接電気信号に変換する方式）と比べて、最大の特徴であるX線検出効率が高く、従来の装置と比較して低線量での検査が可能となります。また、CsIシンチレーターは、その結晶構造が柱状になっているので、デメリットである光の拡散（画像がぼける原因）が少なく、シャープでクリアな画像を得ることが可能な装置です。

当院では、内視鏡（カメラ）を口から食道、胃を通過させ十二指腸まで進めて、胆道（胆嚢や胆管）や膵管（膵臓の管）に直接細いチューブを入れて造影剤を注入し、胆道や膵臓の異常を調べる内視鏡的逆行性胆管膵管造影（ERCP）や気管支に内視鏡を挿入させて肺の異常を調べる気管支鏡検査などを行っています。また、胃や大腸のバリウム検査や泌尿器科領域（膀胱鏡）、整形外科領域の検査（脊椎造影、神経根ブロックなど）など多用途に使用しており、血管撮影も可能です。さらに、本装置には数々の最新技術が盛り込まれており、繊細な画像を得ることは勿論のこと、検査中の被ばく線量の低減が実現可能で、より質の高い診療が提供可能となりました。

本装置の導入でCアーム型FPD搭載X線透視装置が2台保有となり、緊急検査や救急患者の対応がより柔軟に対応することが可能となりました。それにより、当院の理念にもある「さらなる良質・安全な医療サービスの提供」を実現することが可能となりました。今後とも神戸医療センターは質の高い医療の提供に努めて参ります。

本稿に記載する検査のご依頼や検査内容のお問い合わせについては当院窓口の地域医療連携室で承っております。気軽にお問い合わせください。

神戸医療センター 地域医療連携室

078-791-0111 平日（8:30～17:15）

078-791-6893 休日・時間外

078-791-5633 休日・時間外

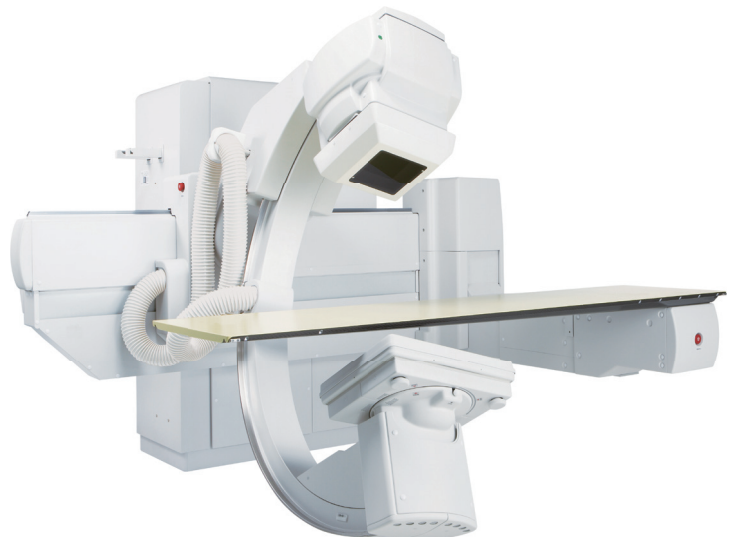

富士フィルムヘルスケア社製 VersiFlex VISTA

新任医師のご紹介（専修医以上）



小児科 小児救急部長 梁川 裕司

はじめまして、4月から赴任しました小児科の梁川裕司と申します。難しい字で、やながわひろしと読みますが、呼吸器内科にも同姓の方がいらっしゃいますので、前の病院ではよく間違えて電話がかかってきました。

明石医療センターから異動となりましたが、明石では地域周産期センターで忙しく一般小児科に向き合う時間も余裕もあまりありませんでしたので、丁寧に対応していきたいと思えます。



循環器内科医師 山内 由貴

今年度より神戸医療センター循環器内科で勤務することになりました山内由貴です。初期研修から5年間医療センターで勤務後、4年間大学でエコー検査をメインに勉強し、この度戻ってまいりました。地域の先生方のお力になれるよう精一杯取り組んでまいります。よろしくお願いいたします。



整形外科医師 北野 貴大

初めまして。本年度の4月より当院にて勤務させて頂く北野貴大と申します。

兵庫県小野市出身で平成30年度に徳島大学を卒業しました。初期研修修了後は、神戸大学整形外科に入局し、神戸大学付属病院、兵庫県立加古川医療センター、兵庫県立丹波医療センターにて勤務致しました。

若輩者ではございますが、患者様に寄り添った医療を心掛け、精一杯精進いたしますので、何卒ご指導、ご鞭撻のほどよろしくお願いいたします。

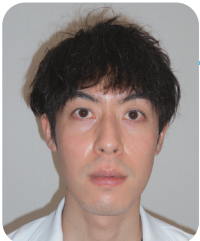

整形外科医師 中川 大輔

4月から神戸医療センターに赴任致しました中川 大輔と申します。

脊椎分野を主としておりますが、外傷、関節、手の疾患など幅広く診察させて頂いております。お困りのことがあれば是非御相談ください。

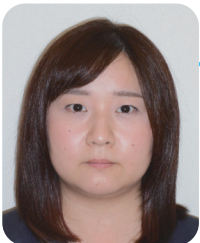

小児科医師 山形 菜々恵

今年度から小児科で勤務させていただくこととなりました、山形菜々恵と申します。同じく子どもを育てる母として、お子さんや保護者の方々に安心していただけるような医師を目指しています。この地域の医療に貢献できるよう精進してまいりますので、何卒よろしくお願いいたします。



消化器内科専攻医 中川 雄太

この度消化器内科専攻医1年目になりました、中川雄太と申します。初期研修も当院で行ったため、3年目となり、皆様方には以前より大変お世話になりました。直接お会いすることは少ないとは思いますが今後ともご指導、ご鞭撻のほどいただけますと幸いです。できないことが多く、大変ご迷惑をおかけすることと思えますが何卒どうぞよろしくお願い申し上げます。

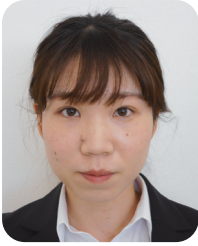

消化器内科専攻医 浅野 萌

消化器内科専攻医1年目の浅野萌と申します。初期研修も当院で行ったため近隣の開業医の先生方には日頃より大変お世話になっております。まだまだ未熟ですが少しでも地域医療に貢献できるよう頑張っていく所存ですので、今後ともご指導ご鞭撻のほどよろしくお願いいたします。



外科専攻医 松下 周平

このたび外科に配属となりました、松下周平と申します。神戸で生まれ育ちました。今後は皆様の健康の一助になれますと幸甚と存じます。

私事で恐縮ですが、最近ギターを始めました。外科の勉強の合間に息抜きとして始めた趣味ですが、日々上達することが嬉しく、毎日練習しています。いつの日か、武道館で演奏できれば幸甚です。

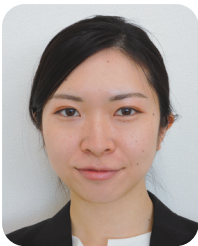

整形外科専攻医 宮前 亜美

初めまして、4月より整形外科専攻医として着任致しました宮前と申します。2年間の研修を経て引き続き神戸医療センターで勤務させていただけることを嬉しく感じております。整形外科医としてはまだまだ未熟ですが、多くの方のお役に立てるよう精進して参りますので、ご指導ご鞭撻の程よろしくお願いいたします。

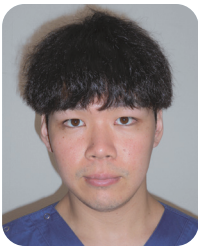

整形外科専攻医 太田 考紀

初めまして、この4月より神戸医療センター整形外科で勤務させていただいております、太田考紀と申します。整形外科専攻医2年目で、若輩者ではございますが患者様一人一人に寄り添い、真摯に医療に取り組んで参ります。近隣の先生方におかれましては、ご多忙のこととは存じ上げますが、外傷や脊椎など、手術が必要な症例などがございましたら是非ご紹介いただければと存じます。一年間と短い期間ですが、よろしくお願いいたします。



皮膚科専攻医 晴木 健人

今年度より皮膚科で勤務することとなった晴木健人と申します。現在卒後5年目で、神戸労災病院、神戸大学医学部附属病院での勤務を経て、4月より赴任となりました。皮膚科医としてまだまだ至らない点が多く、ご迷惑をおかけすることも多々あると存じますが、少しでも地域医療に貢献したいと考えておりますので、何卒よろしくお願いいたします。



産婦人科専攻医 武田 茉莉亜

今年度より産婦人科に配属となりました武田茉莉亜です。昨年度まで当院で初期研修医として勤務しており、地域の先生方には大変お世話になりました。今後ともご指導ご鞭撻のほどよろしくお願いいたします。



消化器内科専攻医 岡林 優花

消化器内科専攻医として本年度から入職致しました、岡林 優花と申します。初期研修は兵庫区にある川崎病院というところで研修をしていました。

慣れない点や未熟な部分も多々あり、ご迷惑おかけすることがあるかと存じますが、少しでも皆様のお役に立てる様、精進致しますので、何卒よろしくお願いいたします。

外来診療担当医表

令和5年4月1日現在

		診察受付時間 8:30~11:00					備考	
		月	火	水	木	金		
内科	初診 (総合内科)	清水 雅俊	吉田 志栄	三輪 陽一 山室 紘	宮崎 博之	清水 一也	★患者さんからの直接予約は受け付けておりません。 ★紹介状をお持ちでない初診患者さんは、内科初診(総合内科)での診察になります。 ★緩和ケア内科について 毎週金曜日(担当:宮崎医師) 当院通院中の方に限ります(完全予約制) また、患者さんからの直接予約は受け付けておりません。	
	再診	竹中 春香	高峰 佐智子	中山 文仁	庄野 阿侑	山内 由貴		
		庄野 阿侑	江崎 健	山内 由貴	吉田 志栄	江崎 健		
	予約診	中山 文仁	三輪 陽一	清水 雅俊	高峰 佐智子	佐和 琢磨		
		宮崎 博之	清水 一也	三輪 陽一	宮崎 博之			
	感染症内科			竹中 春香		中村 匡宏		
消化器内科		中山 文仁	吉田 志栄	中山 文仁	宮崎 博之	清水 一也		
		竹中 春香	江崎 健	清水 一也	吉田 志栄	江崎 健		
		担当医	宮崎 博之	竹中 春香	担当医	宮崎 博之		
			担当医		担当医	担当医		
循環器内科		清水 雅俊	高峰 佐智子	三輪 陽一	高峰 佐智子	錦戸 利幸		
		庄野 阿侑	三輪 陽一	清水 雅俊	庄野 阿侑	山内 由貴		
				山内 由貴	三輪 陽一			
				錦戸 利幸				
呼吸器内科	土屋 貴昭	杉山 陽介	川口 亜記	土屋 貴昭 杉山 陽介	担当医 (再診・予約のみ)			
糖尿病内科	永礼 智基	永礼 智基		永礼 智基				
腫瘍・血液内科				船越 洋平 (予約のみ)		★腫瘍・血液内科は完全予約制です。		
脳神経内科	千原 典夫 (予約のみ)		渡邊 有史 (予約のみ)			★脳神経内科について 開業医の先生や、院内の先生からの紹介患者さんに限ります。(完全予約制)		
心療内科・精神科		休診	休診	竹内 克史 (予約のみ)	蓬萊 政 (予約のみ)	休診	★外来診療、心理判定カウンセリングは完全予約制。 ★初めての方の診察は行っておりません。	
	心理判定 カウンセリング				杉山 直緒子 (予約のみ)			
小児科	午前診	一診	小林 明子	小林 明子	山岡 利佳	神田 杏子	小林 明子	★専門外来は午後から診察(完全予約制)
		二診	神田 杏子	梁川 裕司	山形 菜々恵	山根 めぐみ	梁川 裕司	
	午後診 (予約のみ)		小林 明子	小林 明子	山根・山形 乳児健診	小林 明子	小林 明子	
			山根・山形 心工コー	神田・山形 シナス・インフルエンザ		山形 菜々恵 予防接種	神田 杏子	
	担当医 慢性疾患	山根 めぐみ 小児術前		担当医 慢性疾患				
外科 消化器外科	一診	辻村 敏明	上野 公彦	上野 公彦	前川 陽子	辻村 敏明		
	二診	山根 菜都乃	平田 建郎	橋本 悠	味木 徹夫	松下 周平		
乳腺外科		前川 陽子 (予約のみ)		前川 陽子	前川 陽子		★月曜日の診察は完全予約制。 ★水曜日・木曜日の診察は開業医の先生や、院内の先生からの紹介患者さんや健診後の精密検査の患者さん等がメインです。	
整形外科	一診(初診)	林 伸	国分 毅 (予約・再診のみ)	国分 毅	川北 晃平	鈴木 哲平	★初診の方はできるだけ紹介状をご持参ください。 ★手術等で担当医を変更する場合があります。 ★側弯症外来は午後4時からで完全予約制となります(担当医は当日に決定します)。	
	二診	鈴木 哲平	川北 晃平	林 伸	宮崎 邦彦	伊藤 雅明		
	三診	中川 大輔	中島 慶太	担当医	北野 貴大	中島 慶太		
	腰痛外来	長谷川 徹 (第1・3・5週の 午前のみ)						
	側弯症外来	担当医 15:30~17:00		担当医 15:30~17:00		担当医 15:30~17:00		
	脊椎側弯 センター (2F)	午前診	宇野 耕吉 (再診のみ)	伊藤 雅明 (初診のみ)				宇野 耕吉 (再診のみ)
午後診		宇野 耕吉 (初診のみ)		宇野 耕吉 (初診のみ)				
スポーツ整形 (2F)		国分 毅 15:00~16:30						

形成外科・脳神経外科・呼吸器外科・皮膚科・泌尿器科・産科・婦人科・眼科・耳鼻いんこう科・放射線科・リハビリテーション科・看護外来

については(裏面へ続く)



外来診療担当医表

令和5年4月1日現在

		診察受付時間 8:30~11:00					備考	
		月	火	水	木	金		
形成外科		休診	上田 美怜	休診	休診	休診	★午前中のみ。	
脳神経外科		高本 剛	長嶋 宏明 (9:30~)	高本 剛 (初診のみ)	高本 剛	高本 剛	★水曜日は初診のみ。 ★神戸市認知機能検診 第2段階は完全予約制で、毎週水曜日実施です。	
				認知機能検診 第2段階(予約のみ)				
呼吸器外科		第2,4週 田中 雄悟 (予約のみ)	休診	休診	法華 大助 (予約のみ)		★患者さんからの直接予約は受け付けておりません。	
皮膚科	午前診	竹内 聖二	松澤 惇	竹内 聖二	休診	竹内 聖二	★午後診は完全予約制となり、患者さんからの直接予約は受け付けておりません。	
	午後診(予約のみ)	松澤 惇	晴木 健人	晴木 健人		検査・処置		検査・処置
泌尿器科		大岡 均至 (初診は紹介状必要・ 受付10時半まで)	予約のみ ・特殊検査処置 ・手術	大岡 均至 (初診は紹介状必要)	手術日	大岡 均至 (初診は紹介状必要・ 受付10時半まで)	★初診患者さん(1年以上来院がない方含む)は「紹介状」が必要です。 ★月、金曜日の受付時間は10時半まで。 ★火、木曜日は予約の方のみ。 ★電話による予約の変更はできません。 ★担当医が変更になることがあります。 ★出張等により休診になることがあります。	
産科・婦人科	診察室1	午前	武内 享介 (予約のみ)	嘉納 萌 (初診・再診)	杉本 誠 (初診・再診)	武内 享介 (初診・再診)	★神戸市子宮癌検診については完全予約制で、月曜日午後及び金曜日に実施します。対象者は神戸市在住、20才以上の方で、令和4年4月1日~令和5年3月31日の期間に偶数年齢になる方が対象です。	
		午後				浅見 里紗 (予約のみ)		
	診察室2	午前	吉田 愛 (初診・再診)		吉田 愛 (予約のみ)	杉本 誠 (予約のみ)		白國 あかり (初診・再診)
		午後	浅見 里紗 (予約のみ)		白國 あかり (予約のみ)	嘉納 萌 (予約のみ)		
産褥健診 (予約のみ)				担当医 15:30~16:30				
眼科	午前診	藤岡 久美子	休診	藤岡 久美子	藤岡 久美子	担当医	★午後診は完全予約制となり、患者さんからの直接予約は受け付けておりません。 ★金曜日の初診受付時間は10時半までです。	
	午後診(予約のみ)	林 由紀子		林 由紀子	林 由紀子	担当医		
耳鼻いんご科	午前診	黒田 浩之 (予約のみ)	黒田 浩之 (受付10時半まで) 第2、4週 チーム回診	休診	黒田 浩之 (受付10時半まで)	黒田 浩之 (予約のみ)	★火、木曜日の受付時間は10時半まで。 ★第2、4週の水曜日はチーム回診により、診察を一時中断するため、待ち時間が長くなる場合があります。	
	午後診(予約制)	特殊検査	特殊検査			特殊検査		
放射線科	放射線治療		佐々木 理栄			佐々木 良平 (予約のみ)	★診察は完全予約制 ★治療の依頼は毎日受け付けます。	
	IVR	佐々木 康二 (予約のみ)				辻田 有志		
	CT・MRI診断	本山 新	本山 新	本山 新	本山 新	本山 新	★月~金曜日、随時受付 ★患者さんからの直接の依頼は受付しておりません。	
リハビリテーション科						林 伸	★入院患者さんのみ。	
看護外来	スターマ外来	皮膚・排泄ケア 認定看護師 (予約)	皮膚・排泄ケア 認定看護師 (予約)	皮膚・排泄ケア 認定看護師 (予約)		皮膚・排泄ケア 認定看護師 (予約)	★診察は完全予約制 ・担当看護師と要相談	

【※当院は他院からの紹介患者さん、予約受診の患者さん、救急で受診された患者さんを優先して診察しております。そのため、初診患者さんや予約外で受診された患者さんは待ち時間が長くなる場合がありますのでご了承ください。】

- ★次の検査は予約制となっています。
- ・CT検査(月~金)
 - ・胃・注腸透視(月~金)
 - ・大腸ファイバースコープ(火・水・木)
 - ・腹部超音波検査 内科(月~金) 外科(火・金)
 - ・心エコー検査(月・火・水・金)
 - ・RI(アイソトープ)検査
 - カリウムシンチ(木曜日) 心筋シンチ(水・金)
 - 腎シンチ・レノグラム(火曜日) 骨シンチ(木曜日)
 - 肺シンチ(水曜日) 副腎シンチ(木曜日) 甲状腺シンチ(火曜日)
 - 脳血流シンチ(病診、脳神経外科)(火曜日)
 - ・MR検査(月~金)
 - ・胃十二指腸ファイバースコープ(月~金)



独立行政法人 国立病院機構 神戸医療センター 地域医療連携室

〒654-0155 神戸市須磨区西落合3-1-1

TEL: 078-795-6584 (直通) FAX: 078-795-6591

https://kobe.hosp.go.jp

開室時間 月~金曜日 午前8時30分~午後7時00分(祝日・年末年始を除く)

- 神戸市営地下鉄名谷駅から徒歩15分
- 神戸市営バス「神戸医療センター前」すぐ
- 山陽バス「神戸医療センター下」徒歩3分